Vogelzang VO1-STG-12-18 - 2 As Oplegger Gesloten T.b.v. Stalling - Opslag

Caractéristiques générales

Marque	Vogelzang
Sous-catégorie	Boxes fermés
Plaque d'immatriculation	OG-81-FV
Année de construction	2000
Date de première inscription	07-02-2000
Condition	Utilisé

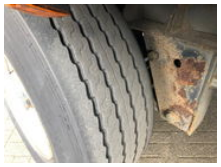

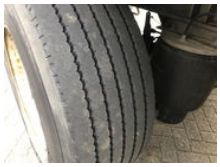

Caractéristiques

Poids à vide	8.920kg
payloadWeight	21.080kg
GVW	30.000kg
Longueur	1.385cm
Largeur	255cm

Vogelzang VO1-STG-12-18 - 2 As Oplegger Gesloten T.b.v. Stalling - Opslag

Spécifications techniques

Nombre d'axes	2

Accessoires

- ABS
- Lubrification centralisée
-
-
-