

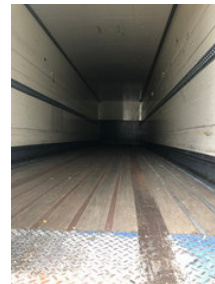

LAG O-2-30 01 0-2-3001 2 As Oplegger Gesloten OK-35-NT

Características generales

Marca	LAG
Subcategoría	Caja cerrada
Placa de matrícula	OK-35-NT
Año de construcción	2008
Fecha del primer registro	19-08-2008
Condición	Usado



Características

Peso vacío	7.270kg
payloadWeight	22.730kg
GVW	30.000kg

Longitud	1.350cm
----------	---------

Ancho	250cm
-------	-------

LAG O-2-30 01 0-2-3001 2 As Oplegger Gesloten OK-35-NT

Especificaciones técnicas

Número de ejes

2

Accesorios

- ABS
- Rueda de cambio
- Air suspension system
- Disc brakes
-
-
-