HAPPY TRAILER ORPT 36-220 - 2 As Oplegger Open, OJ-57-RY

Características generales

Marca	HAPPY TRAILER
Subcategoría	Lateral abatible
Placa de matrícula	OJ-57-RY
Año de construcción	2007
Fecha del primer registro	16-02-2007
Color	Naranja
Condición	Usado

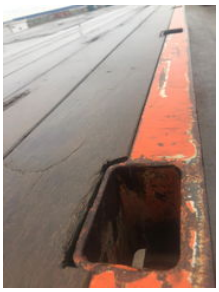

Características

Peso vacio	7.200kg
payloadWeight	28.800kg
GVW	36.000kg
Longitud	1.280cm
Ancho	255cm

Número de serie	4141

HAPPY TRAILER ORPT 36-220 - 2 As Oplegger Open, OJ-57-RY

Especificaciones técnicas

Número de ejes	2

Accesorios

- ABS
- Lubricación central
- Caja de herramientas
- Suspensión neumática
-
-
-
-
-
-
-
-