

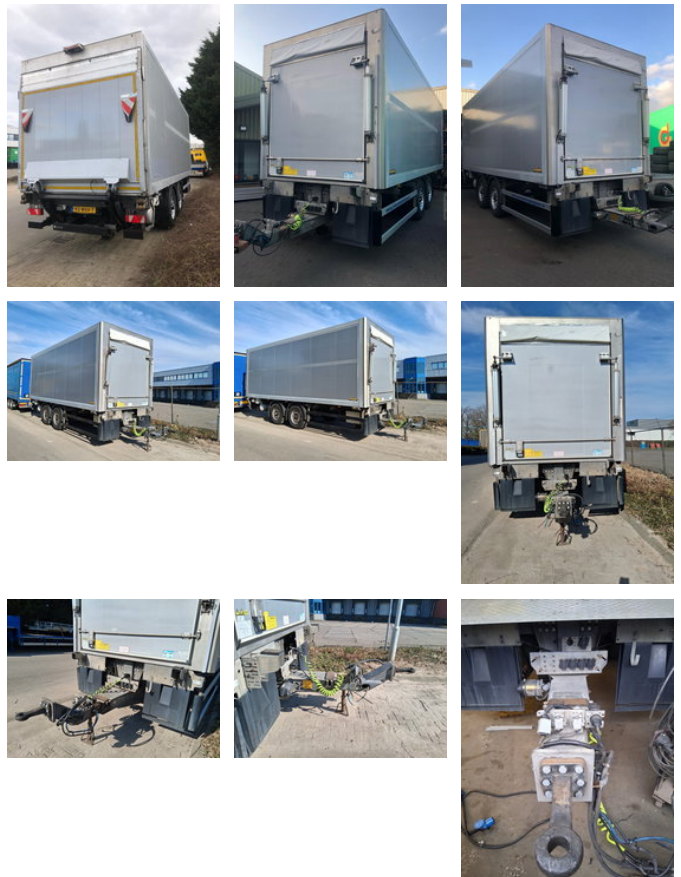

ROHR 2 As Wipkar Gesloten, 93-WNV-7

Allgemeine Merkmale

Marke	ROHR
Unterkategorie	Zentralachsanhänger
Nummernschild	93-WNV-7
Baujahr	2015
Datum der Erstzulassung	09-11-2015
Zustand	Gebraucht



Eigenschaften

Leergewicht

6.760kg

Tragfähigkeit	11.240kg
GVW	18.000kg
Breite	260cm
Seriennummer	WO9361000F1R12602

ROHR 2 As Wipkar Gesloten, 93-WNV-7

Technische Spezifikationen

Anzahl der Achsen

2

Zubehör

- Zentralschmierung
- Luftfederung
-
-